

Železné Nad Mezi
- prodloužení II. tlakového pásma
Situace katastrální
M 1:1000

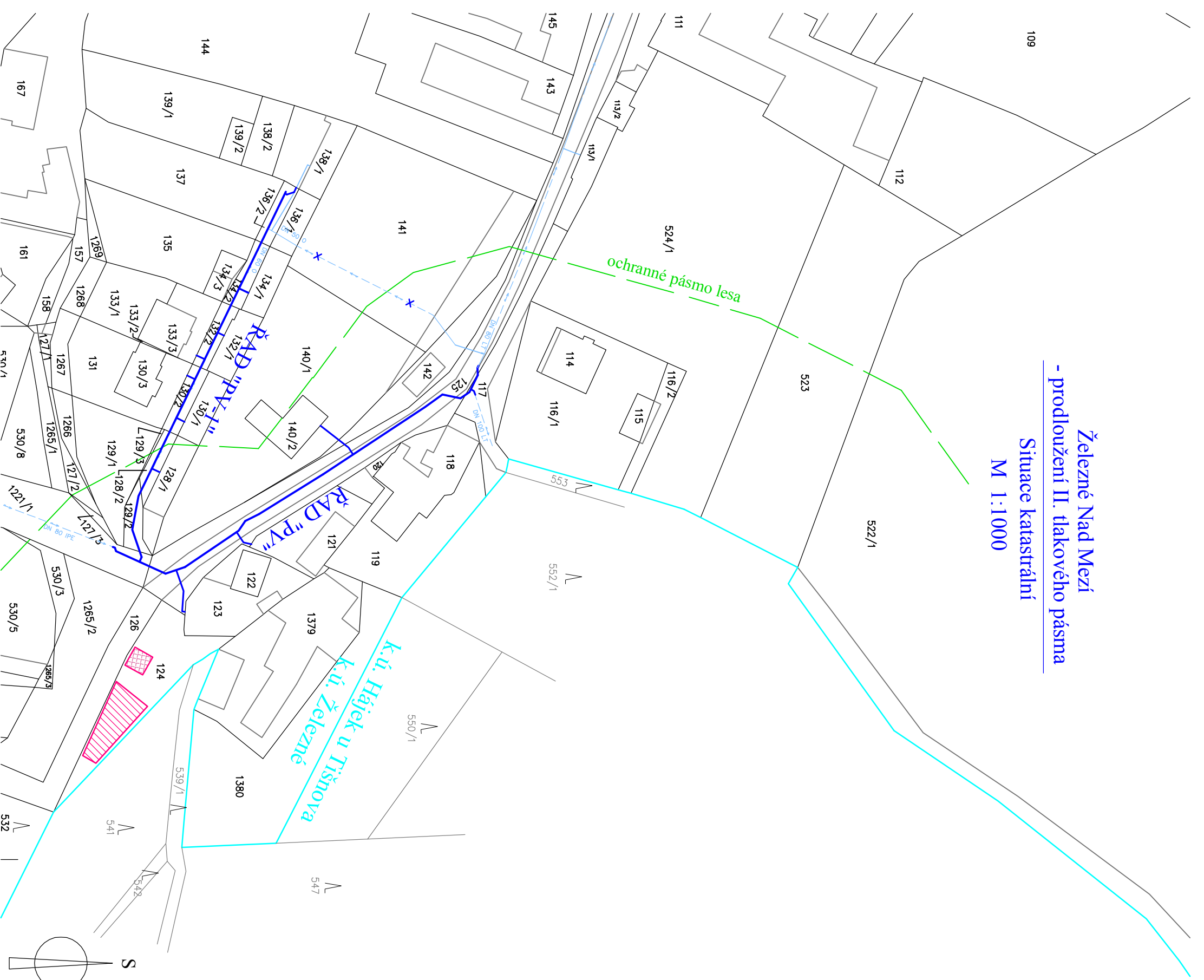

- LEGENDA**
- Hranice katastrálního území
 - Hranice pozemkové a stavební parcely katastru nemovitosti (KN)
 - Parcelní číslo KN (pozemkové, stavební)
 - Plocha pro skládku materiálu - předpoklad
 - Plocha zařízení staveniště - předpoklad

- LEGENDA - navržené inženýrské sítě**
- Vodovodní řád
 - Rozsah vodovodní přípojky, která je součástí PD

- LEGENDA - stávající inženýrské sítě**
- Vodovodní řád

<p>Vypracoval: Marcela Skříčková</p> <p>Zodpovědný projektant: Marcela Skříčková</p> <p>Kraj: Jihomoravský K. ú.: Železné</p> <p>Objednatel: Svazek vodovodů a kanalizací Tišnovsko</p> <p>Akce: Železné Nad Mezi - prodloužení II. tlakového pásma vodovodu</p> <p>Část: C. Situace</p> <p>Název přílohy: Situace katastrální</p>	<p style="text-align: center;">Marcela Skříčková autorizovaný technik ČKAIT Jiráskova 514, 666 01 Tišnov tel.: 723 104 072 e-mail: skricikova.m@seznam.cz</p> <p>Paré č.:</p> <table border="1" style="width: 100%; border-collapse: collapse;"> <tr> <td>Datum:</td> <td>srpen2013</td> </tr> <tr> <td>Měřítko:</td> <td>1:1000</td> </tr> <tr> <td>Formát:</td> <td>2 x A4</td> </tr> <tr> <td>Stupeň:</td> <td>DSI</td> </tr> <tr> <td>Číslo výkresu:</td> <td>C.1</td> </tr> </table>	Datum:	srpen2013	Měřítko:	1:1000	Formát:	2 x A4	Stupeň:	DSI	Číslo výkresu:	C.1
Datum:	srpen2013										
Měřítko:	1:1000										
Formát:	2 x A4										
Stupeň:	DSI										
Číslo výkresu:	C.1										